

07 IMPLANTAÇÃO
ESC.1:200

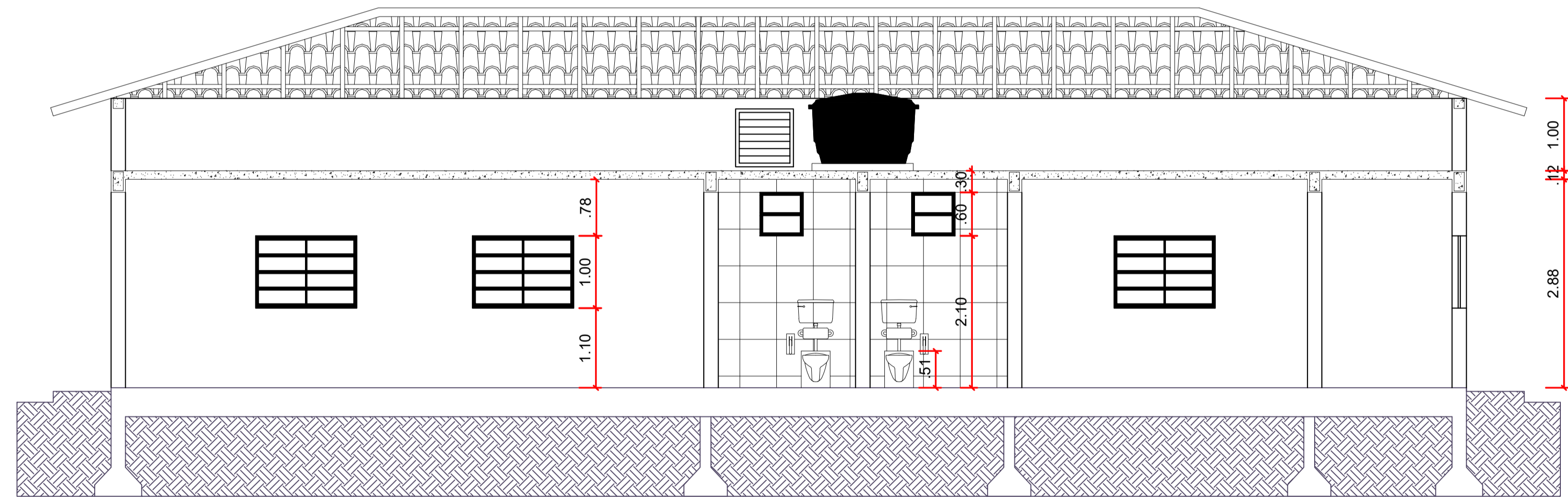

03 CORTE AA
ESC.1:50

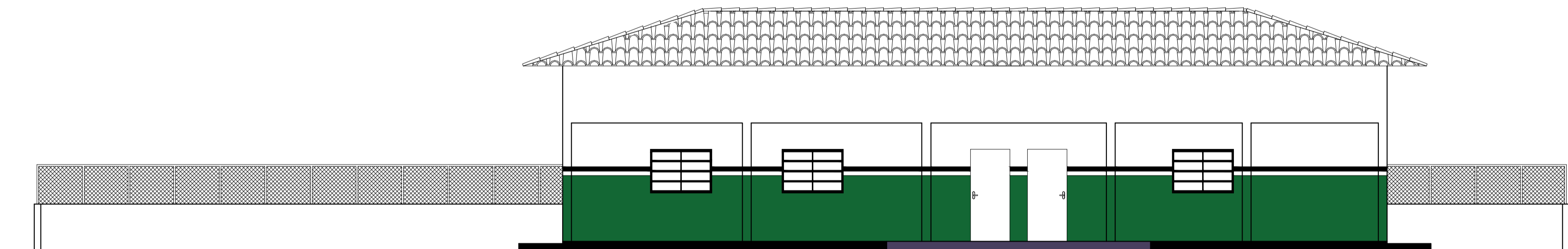

05 FACHADA
ESC.1:75

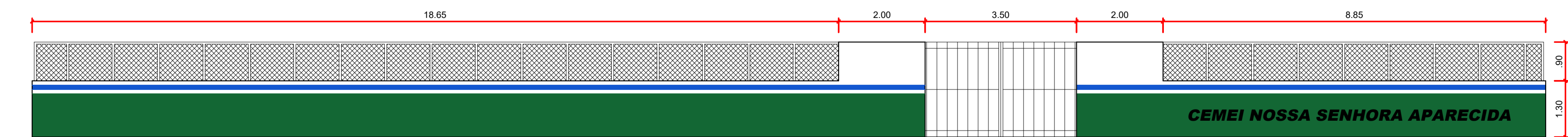

06 FACHADA MURO
ESC.1:75

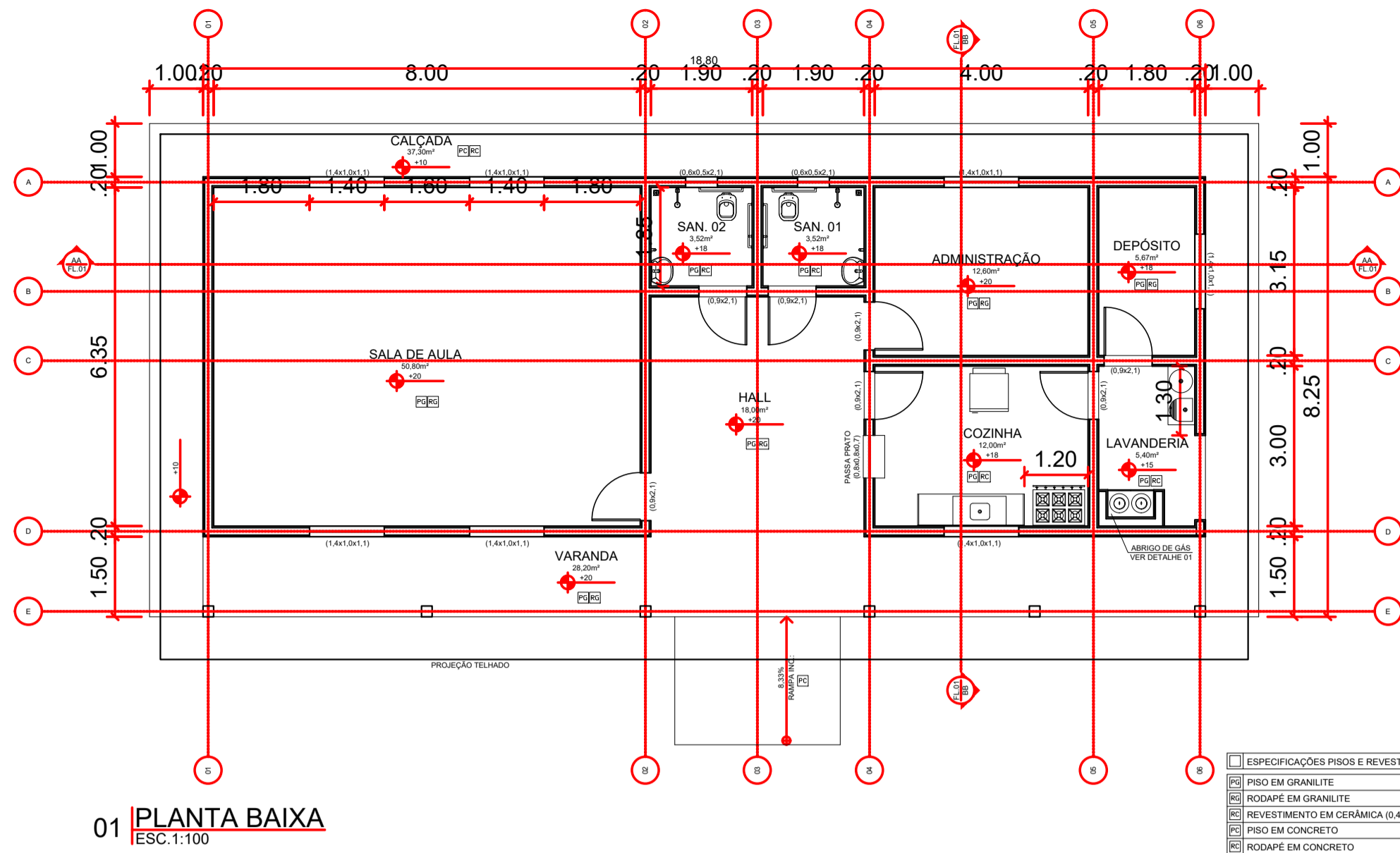

01 PLANTA BAIXA
ESC.1:100

ESPECIFICAÇÕES PISOS E REVESTIMENTOS
01 PISO EM GRANILITE
02 PISO EM GRANILITE
03 REVESTIMENTO EM CERÂMICA (45x45)
04 PISO EM CONCRETO
05 PISO EM CONCRETO

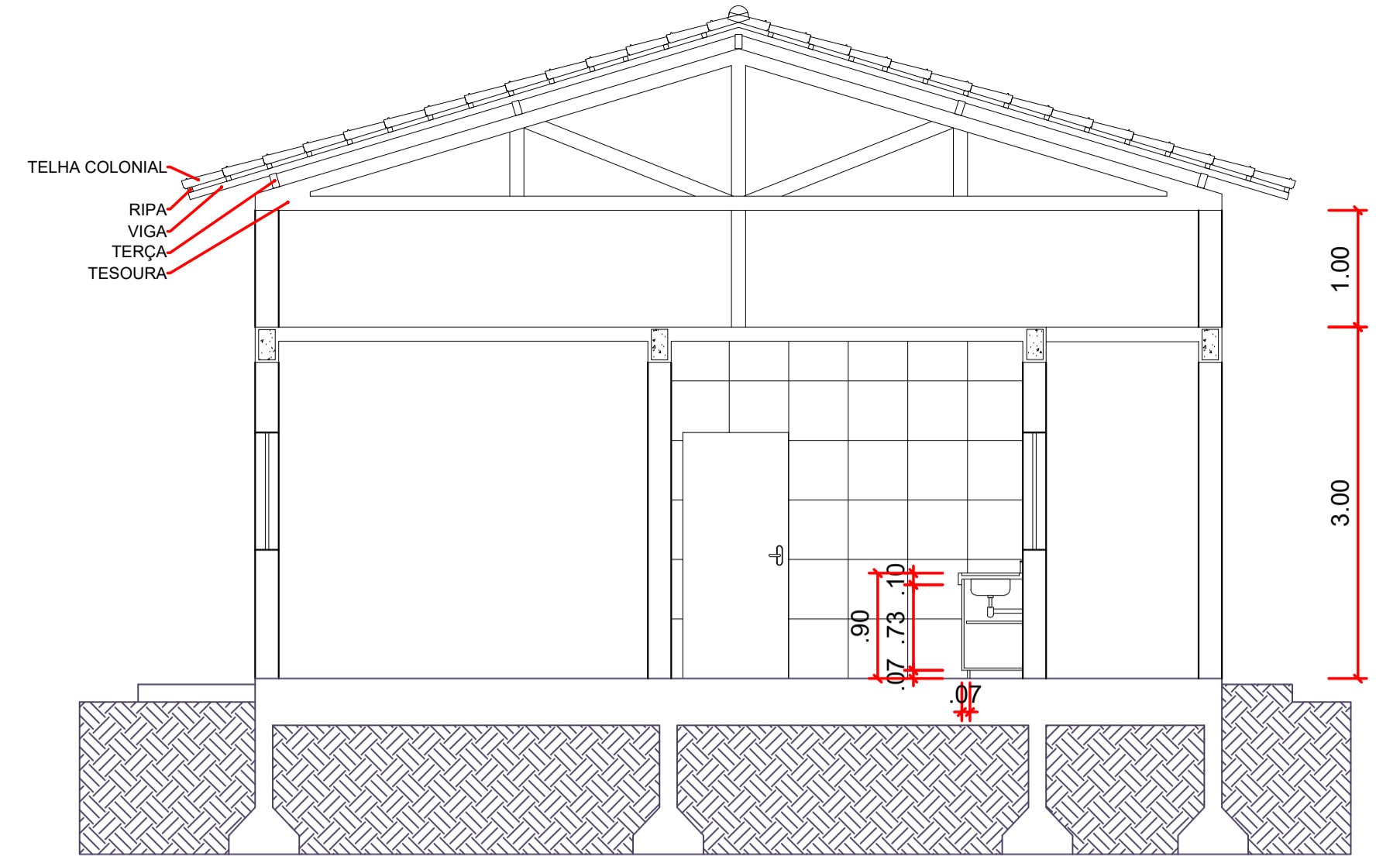

04 CORTE BB
ESC.1:50

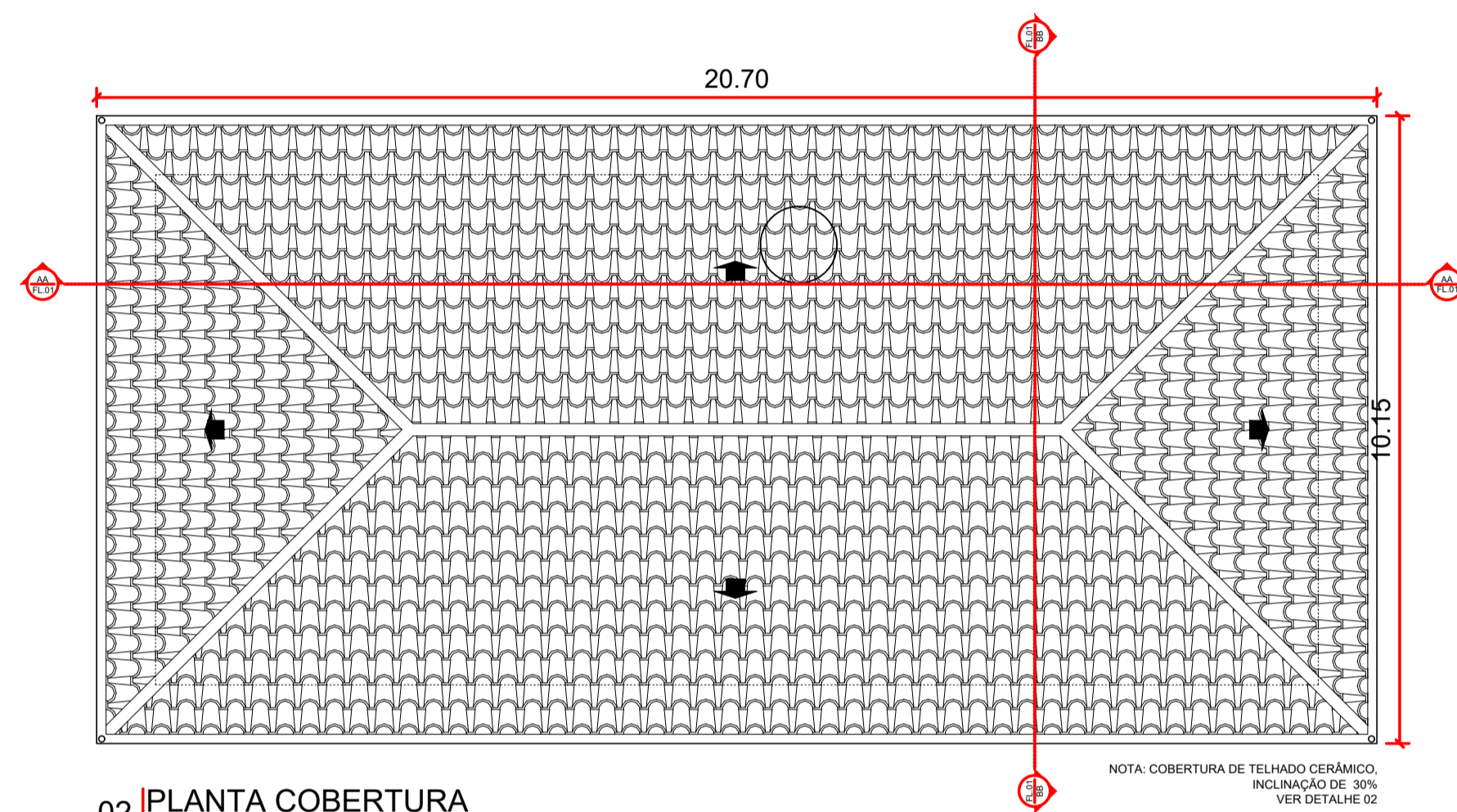

02 PLANTA COBERTURA
ESC.1:100

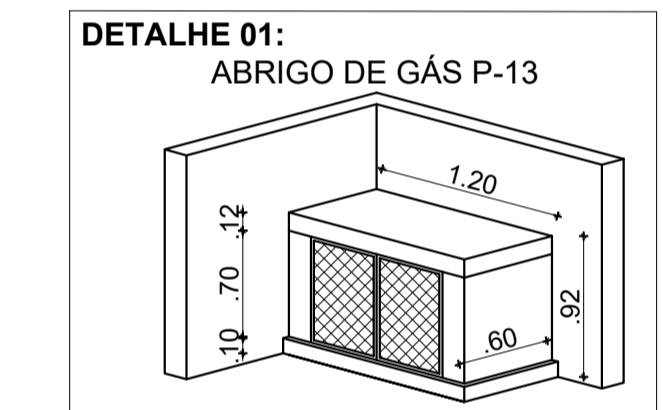
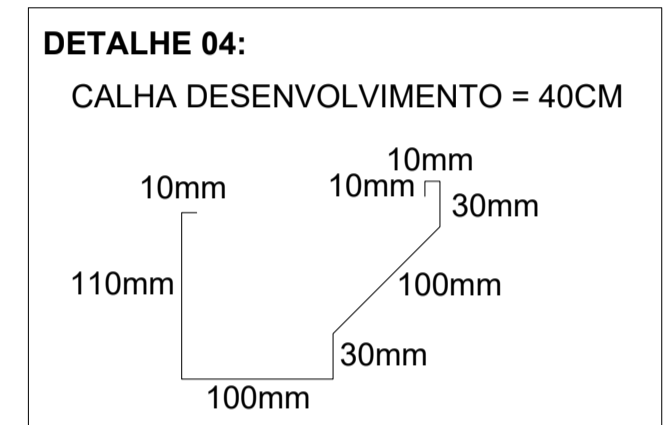

DETALHE 02:
BANHEIRO PNE

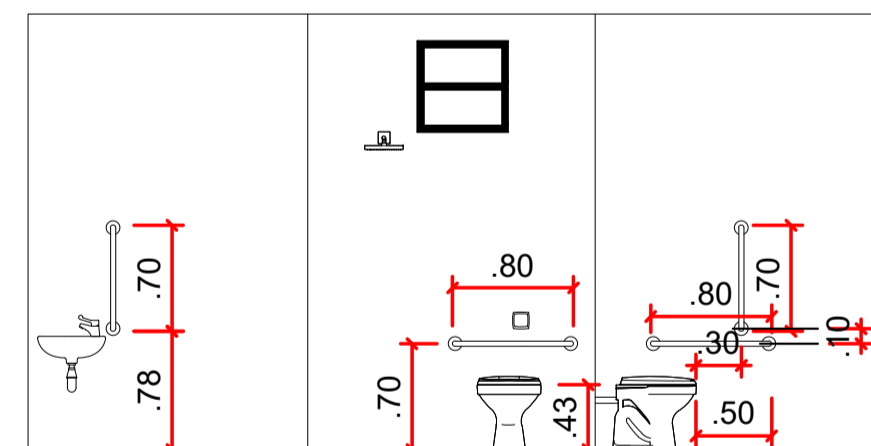

- A Bacia instalada deve estar a uma altura entre 43 a 45 cm do piso acabado.
- Barra de apoio reta de no mínimo 80 cm de comprimento sendo uma atrás da bacia e outra na lateral, posicionada horizontalmente a 75 cm de altura do piso acabado.
- Barra de no mínimo 70 cm, instalada na posição vertical. A barra deve estar a 10 cm acima da barra horizontal e 30 cm da borda frontal da bacia.

DETALHE 05:
PORTÃO DE GRADE

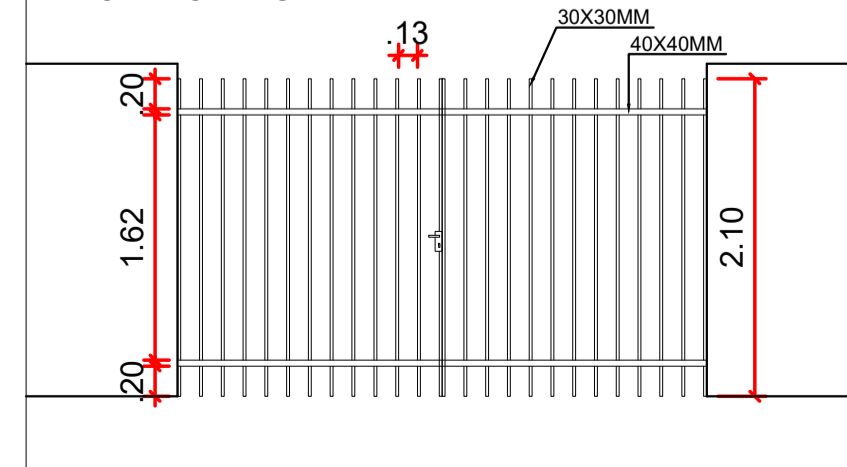

CEMEI NOSSA SENHORA APARECIDA
COMUNIDADE ANGICAL

PROJETO ARQUITETÔNICO
CONSTRUÇÃO DE ESCOLA MUNICIPAL - 1 SALA

DATA: FEVEREIRO/2023 BAIRRO: ZONA RURAL COMUNIDADE: ANGICAL CIDADE: SÃO FRANCISCO ESTADO: MG

SECRETARIA MUNICIPAL DE EDUCAÇÃO
PREFEITURA MUNICIPAL DE SÃO FRANCISCO - MG
CNPJ: 22.879.153/0001-40

ENGENHEIRO PROJETISTA:
SARAH MENDES CARDOSO
CREA:220767/D
ART:MG20231839547

EXECUÇÃO:
EMPRESA:
CNPJ:
ART:

RESPONSÁVEL TÉCNICO:
ENG.º:
CREA:
ART:

CONTEÚDO:
01 - PLANTA BAIXA
02 - PLANTA DE COBERTURA
03 - CORTE AA
04 - CORTE BB
05 - FACHADA
06 - FACHADA EXTERNA
07 - IMPLANTAÇÃO
DETALHES

AUTENTICAÇÕES:

Secretaria Municipal de Educação
E-mail: semed@prefeituradesaofrancisco.mg.gov.br
Endereço: Rua Ferreira Leite, nº 276, Centro
Telefone: (38)3631-3976
São Francisco - MG

ESCALA FOLHA
INDICADA 01/01