

01 **PLANTA BAIXA**
ESC.1:100

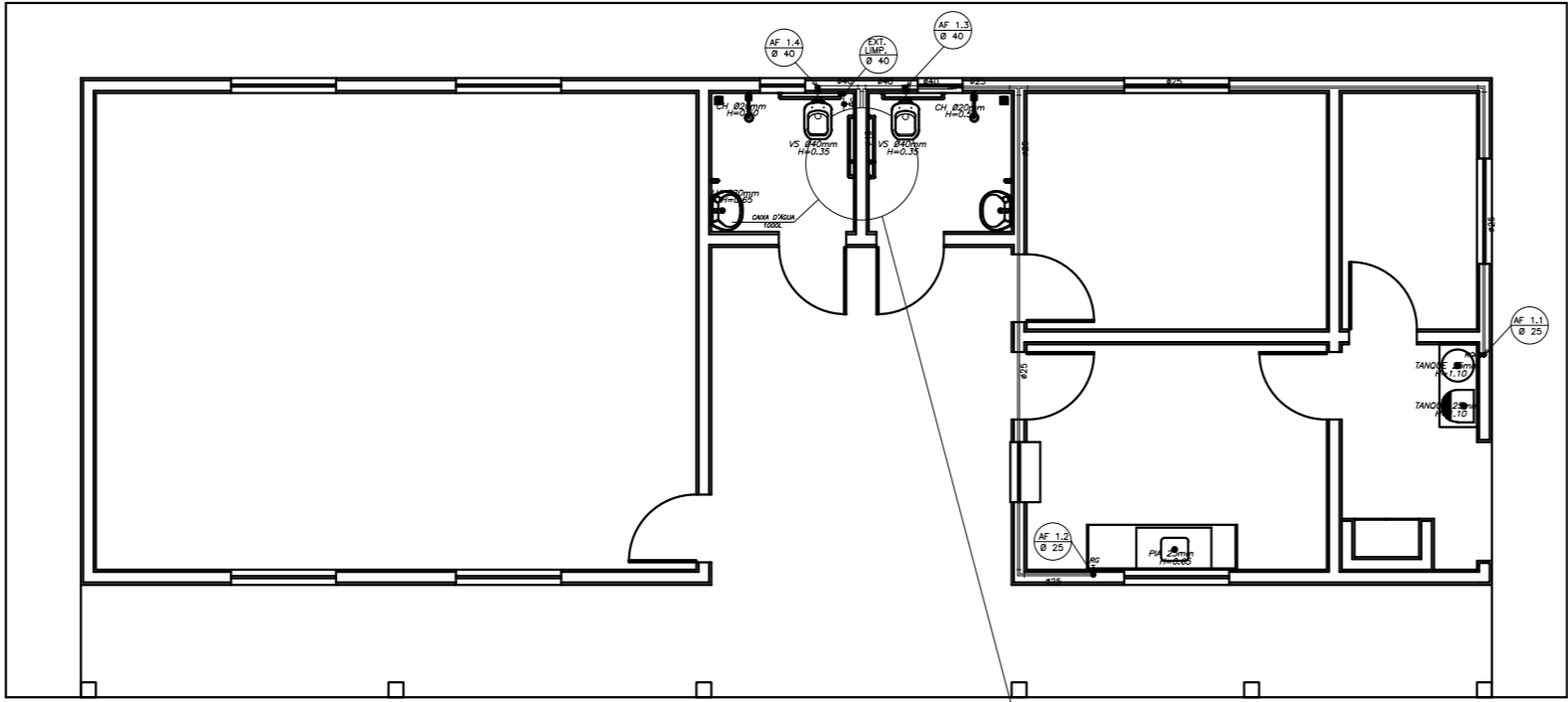

OBSERVAÇÕES:
1. A TUBULAÇÃO DE ABASTECIMENTO D'ÁGUA PODE SER ALTERADA EM FUNÇÃO DA SITUAÇÃO LOCAL OU DA REDE DE ÁGUA, QUANDO FORNECIDA PELA ONCESSIONÁRIA.

VEM DO HIDRÔMETRO
OU POÇO ARTESIANO

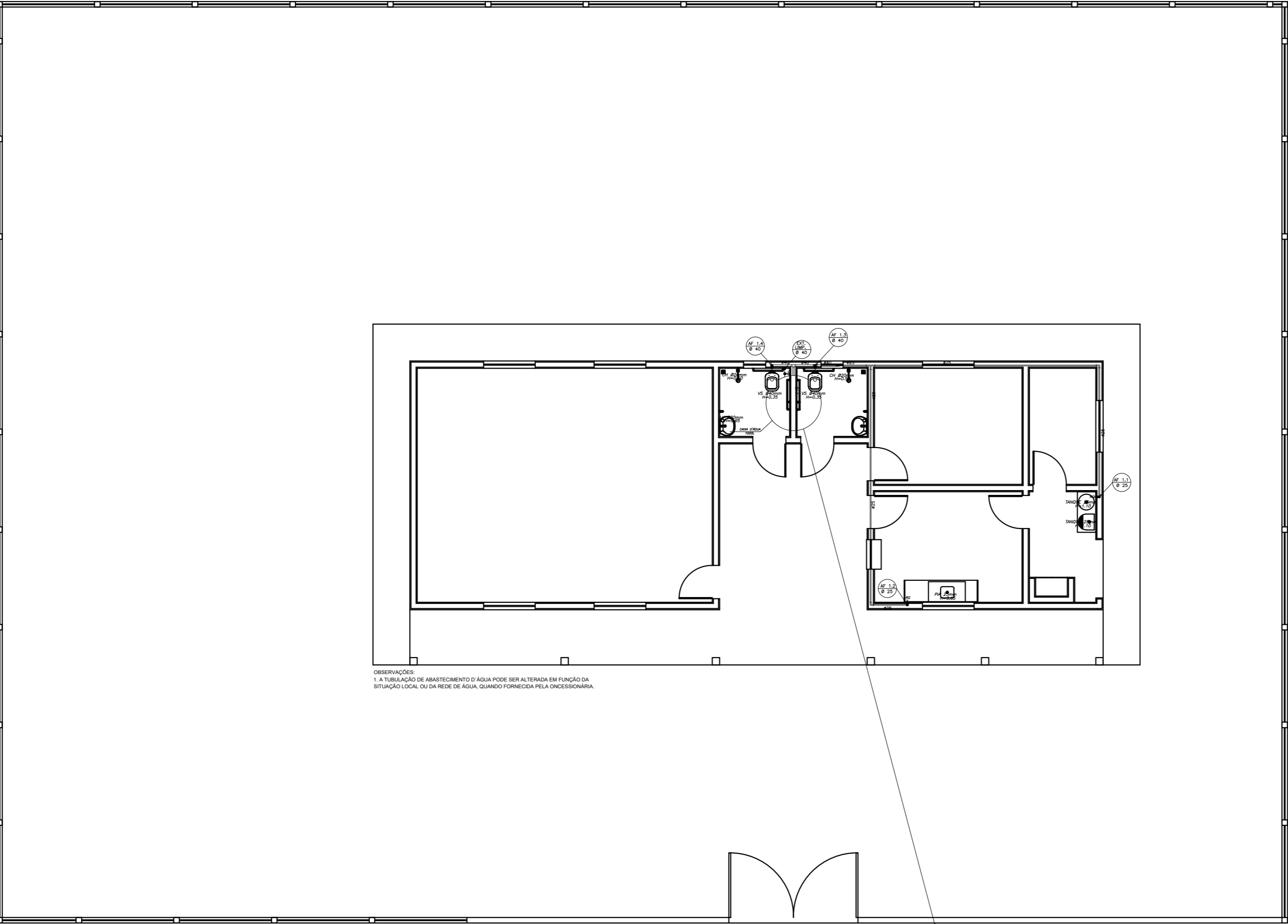
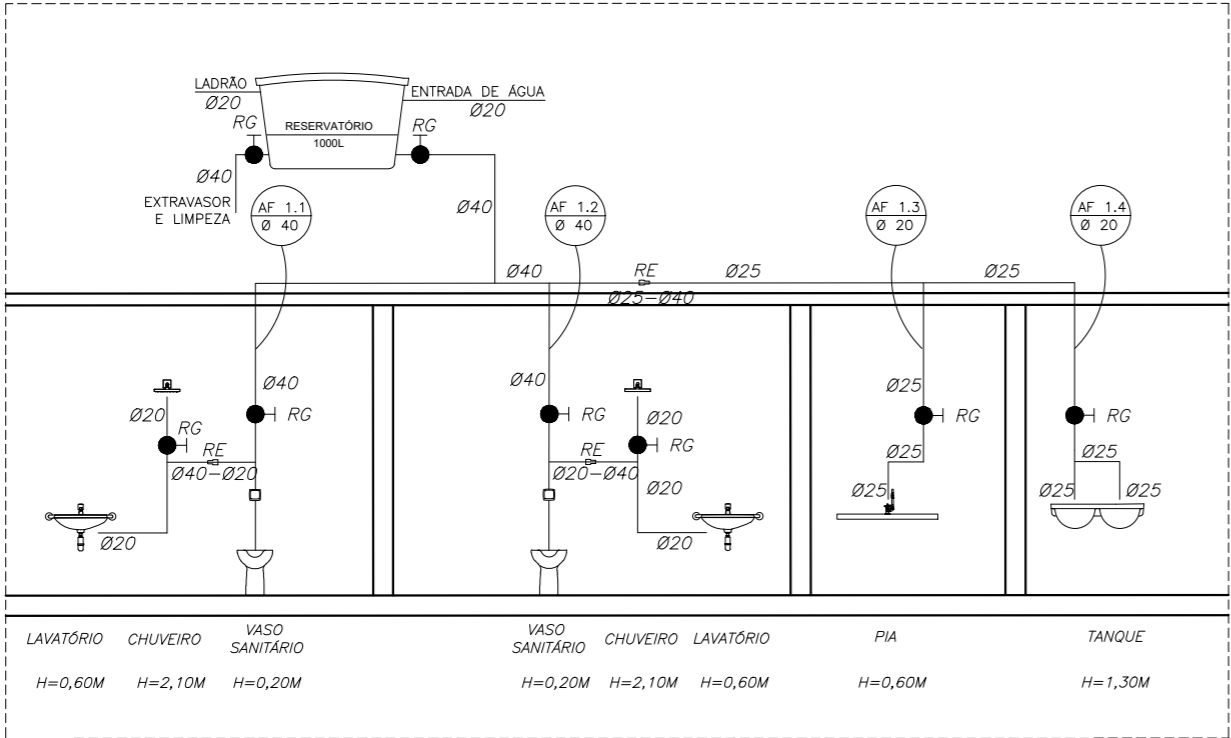

03 **DETALHAMENTO**
ESC.1:75

LEGENDA	
	REGISTRO DE GAVETA
	PONTO DE ÁGUA
	TUBULAÇÃO EM PVC AF
	SUBIDA DE TUBULAÇÃO
	DESCIDA DE TUBULAÇÃO
VS:	VASO SANITÁRIO
TQ:	TANQUE
PIA:	PIA DE COZINHA
LV:	LAVATÓRIO
DH:	DUCHA HIGIÊNICA
BB:	BEBEDOURO

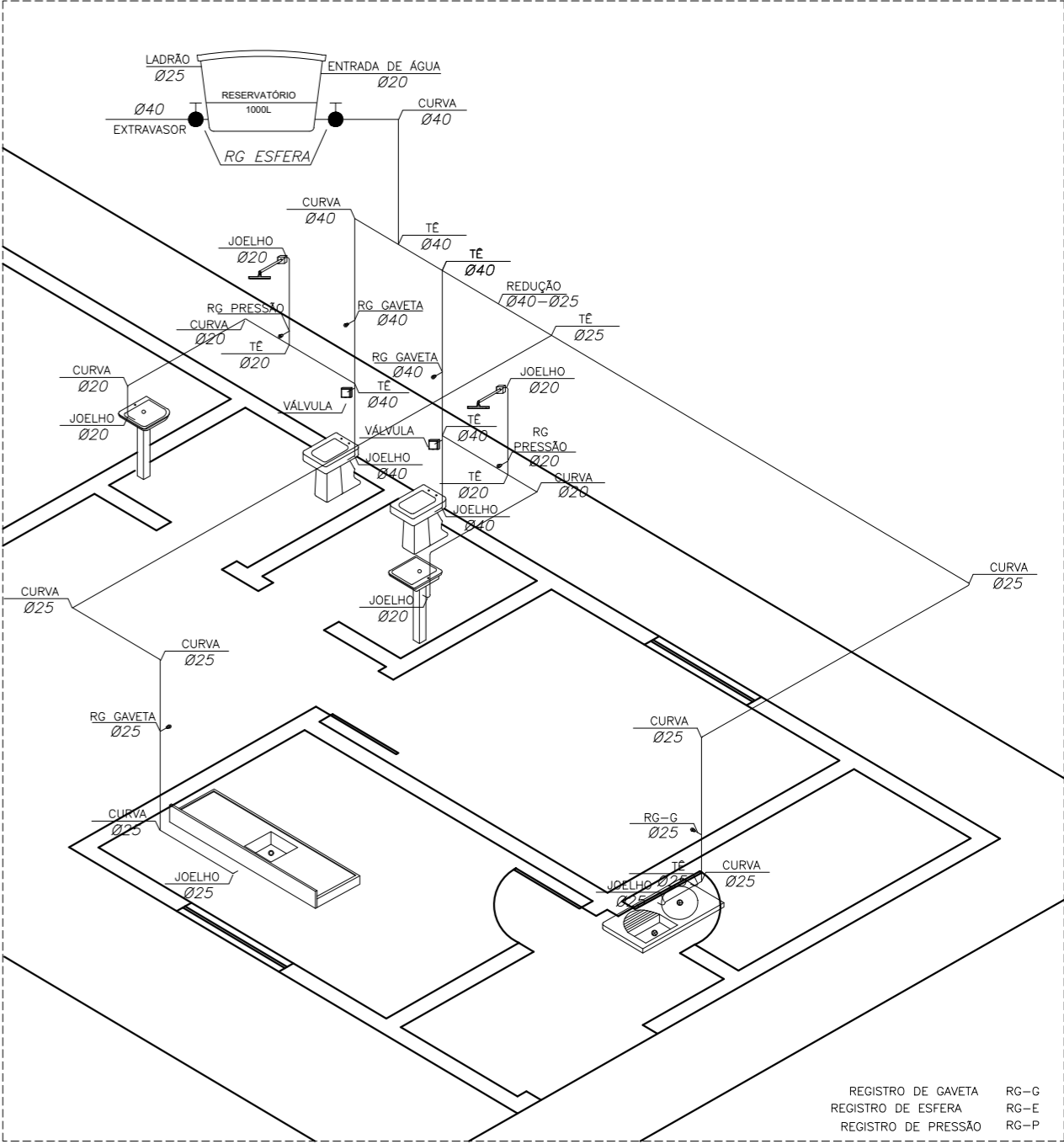

03 **DETALHAMENTO PROJEÇÃO**
ESC.1:75



PREFEITURA MUNICIPAL DE
SÃO FRANCISCO/MG
"SÃO FRANCISCO NO CAMINHO CERTO"

CEMEI NOSSA SENHORA APARECIDA

COMUNIDADE ANGICAL

PROJETO HIDRÁULICO

CONSTRUÇÃO DE ESCOLA MUNICIPAL - 1 SALA

DATA FEVEREIRO/2023	BAIRRO ZONA RURAL	COMUNIDADE ANGICAL	CIDADE SÃOFRANCISCO	ESTADO MG
------------------------	----------------------	-----------------------	------------------------	--------------

SECRETARIA MUNICIPAL DE EDUCAÇÃO
PREFEITURA MUNICIPAL DE SÃO FRANCISCO - MG
CNPJ: 22.679.153/0001-40

EXECUÇÃO:
EMPRESA:
CNPJ:

ENGENHEIRO PROJETISTA:
SARAH MENDES CARDOSO
CREA:220767/D
ART:MG20231839547

RESPONSÁVEL TÉCNICO:
ENG.º :
CREA:
ART:

AUTENTICAÇÕES:

Secretaria Municipal de Educação
E-mail: semed@prefeituradesaofrancisco.mg.gov.br
Endereço: Rua Ferreira Leite, nº 276, Centro
Telefone: (38)3631-3976
São Francisco - MG

CONTEÚDO	ESCALA	FOLHA
INDICADO	INDICADA	01/01