

FOSSA SÉPTICA

Distâncias mínimas (NBR 7229/1993):
De qualquer edificação, deverá observar as seguintes distâncias horizontais mínimas:
a) 1,50 m de construção, limites de terreno, armazéns, vãos de infiltração e valas próximas de água;
b) 1,50 m de árvores e de qualquer ponto de rede pública de esgoto próximo de água;
c) 15,0 m de poços freáticos e de corpos de água de qualquer natureza.
Nestas as distâncias mínimas são consideradas a partir da face externa mais próxima aos elementos considerados.

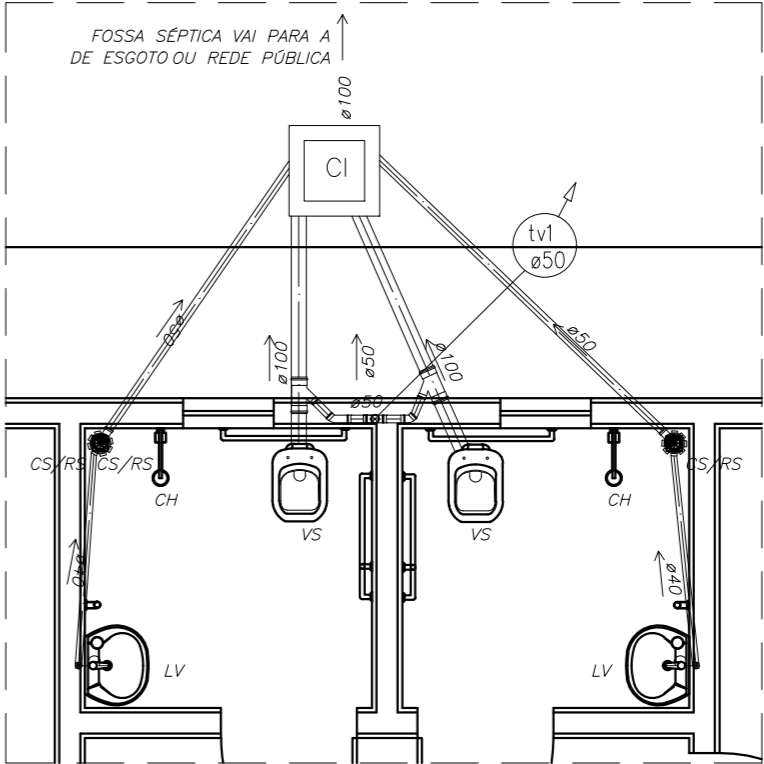

LEGENDA		
	CGS	CAIXA DE GORDURA SIFONADA
	RS	RALO SIFONADO
	CS	CAIXA SIFONADA
		COLUNA DE VENTILAÇÃO
		TUBULAÇÃO DE ESGOTO
		TUBULAÇÃO DE VENTILAÇÃO

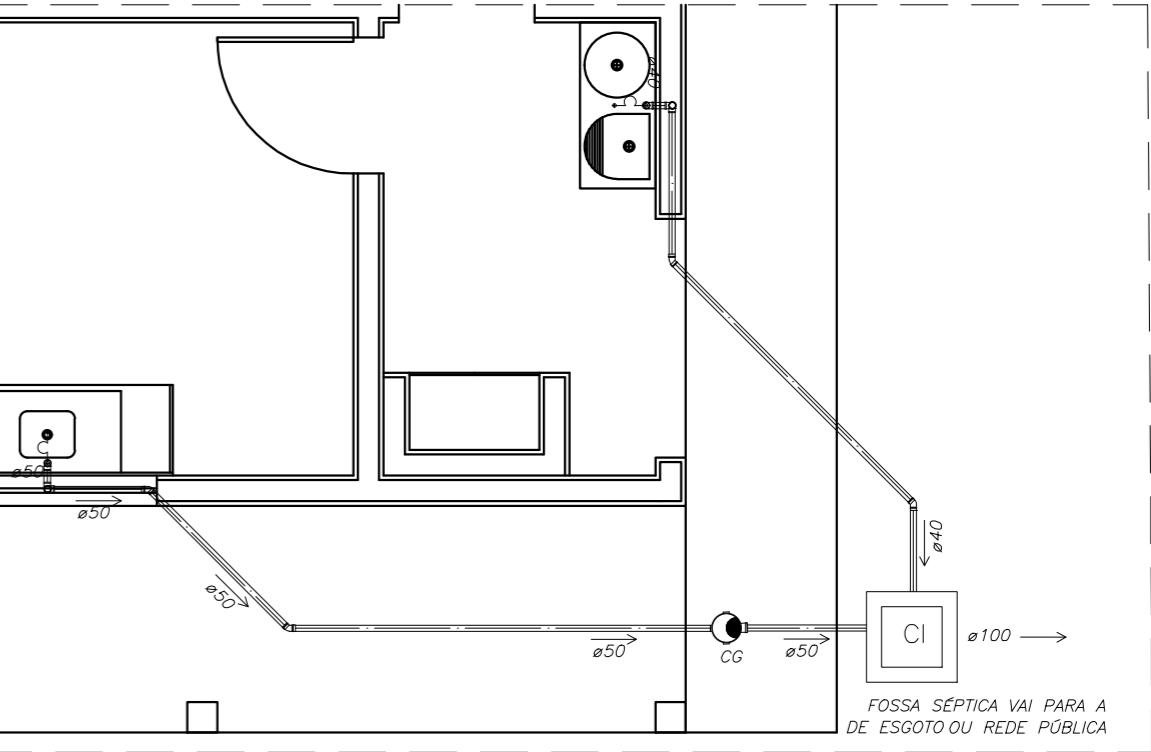

PREFEITURA MUNICIPAL DE
SÃO FRANCISCO/MG
"SÃO FRANCISCO NO CAMINHO CERTO"

CEMEI NOSSA SENHORA APARECIDA

COMUNIDADE ANGICAL

PROJETO SANITÁRIO

CONSTRUÇÃO DE ESCOLA MUNICIPAL - 1 SALA

DATA FEVEREIRO/2023	BAIRRO ZONA RURAL	COMUNIDADE ANGICAL	CIDADE SÃOFRANCISCO	ESTADO MG
------------------------	----------------------	-----------------------	------------------------	--------------

SECRETARIA MUNICIPAL DE EDUCAÇÃO
PREFEITURA MUNICIPAL DE SÃO FRANCISCO - MG
CNPJ: 22.679.153/0001-40

EXECUÇÃO:
EMPRESA:
CNPJ:

ENGENHEIRO PROJETISTA:
SARAH MENDES CARDOSO
CREA:220767/D
ART:MG20231839547

RESPONSÁVEL TÉCNICO:
ENG.º :
CREA:
ART:

AUTENTICAÇÕES:

Secretaria Municipal de Educação
E-mail: semed@prefeituraesaofrancisco.mg.gov.br
Endereço: Rua Ferreira Leite, nº 276, Centro
Telefone: (38)3631-3976
São Francisco - MG

CONTEÚDO	ESCALA	FOLHA
INDICADO	INDICADA	01/02

